

## LABORALSOFT. PERFECCIÓN DEL TRABAJO

**LaboralSoft** es una herramienta diseñada específicamente para satisfacer las necesidades de empresas dedicadas a la salud ocupacional.

**LaboralSoft** es un software que ayudará a documentar, controlar, organizar y producir información para mejorar el servicio que día a día ofrece su empresa



### Funcionalidades

- ★ Permite llevar un control y registro de todos los exámenes laborales realizados a trabajadores, con recordatorio automático de revisiones.
- ★ Ofrece un excelente control de ausentismos, con estadísticas de gran utilidad que permiten conocer los puntos críticos de la conformación del porcentaje de ausentismo.
- ★ Brinda un seguimiento detallado de accidentes de trabajo y de su evolución. Incluyendo todos los datos necesarios para un correcto registro junto con la posibilidad de anexar fotografías y la generación de constancias.
- ★ Administra turnos y agenda, tanto para la empresa, como para cada profesional vinculado a la misma. Como así también documenta pericias y expedientes médicos.
- ★ Genera un conjunto de informes y gráficos, los cuales permiten analizar adecuadamente los datos, produciendo información de gran utilidad y permitiendo mejorar su servicio día a día.

### Beneficios

- ★ Mayor seguridad, control, eficacia y productividad
- ★ Mejores servicios y estadísticas.
- ★ Excelente capacidad de trabajo y maximización de beneficios.

*Mejore sus servicios de medicina del trabajo y pruebe las ventajas de usar un sistema informático para administrar sus datos y lograr convertirlos en información de calidad.*

## Características

- **Gestión de empresas**

- Ü Registro de los datos de empresas y sus sucursales clientes. Como así también los datos de cada trabajador perteneciente a la misma, manteniendo la historia clínica de cada trabajador en forma automática.

- Ü Informes estadísticos sobre la empresa en su conjunto, abarcando todas las áreas de trabajo: exámenes, ausentismos, siniestros, control de personal, etc.

- **Control de Ausentismos**

- Ü Se permite la carga del ausentismo realizado en cada empresa, incluyendo todos los datos necesarios para un posterior análisis.

- Ü Conjunto de informes ofrecen un completo análisis estadístico de la información. Con el cual se podrá determinar porcentajes de ausentismo, clasificarlos por tipos de licencias, diagnósticos, trabajadores, etc. Estos informes son muy flexibles, los cuales permiten que cada profesional pueda realizar el análisis que desee.

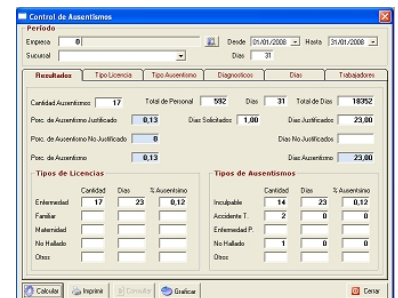

- **Control de Accidentes de Trabajo**

- Ü Se permite la carga de accidentes de trabajos y la incorporación de fotografías al mismo, como así también la generación y exportación a Word de documentos relacionados como la "Constancia de asistencia médica de A.R.T."

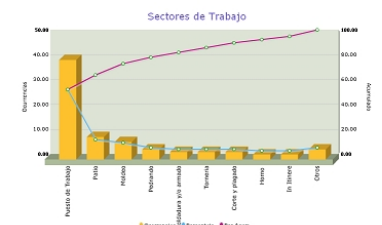

- Ü Conjunto de informes ofrecen un completo análisis estadístico de la información.

- **Exámenes Laborales**

- Ü Se registran los distintos exámenes, preocupacionales, periódicos, de egreso, previos a transferencia y posterior a ausencia prolongada.

- Ü Cada examen cuenta a su vez con un conjunto de exámenes: como el Clínico, ECG, Laboratorio, Rayos, Espirometría, Audiometría y la declaración jurada del trabajador.

- Ü Emisión de informes de estadísticos y de control

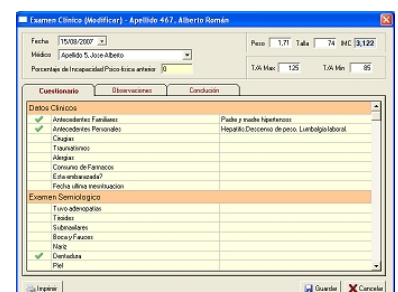

- **Gestión de Turnos**

- **Registro de turnos**, teniendo en cuenta las particularidades de una empresa de medicina laboral
- Permite ver la agenda tanto de la empresa, como la de cada profesional vinculado a la misma.

- **Registro de Pericias**

- Permite registrar los datos comunes a todas las pericias, brindando una mayor organización y control.

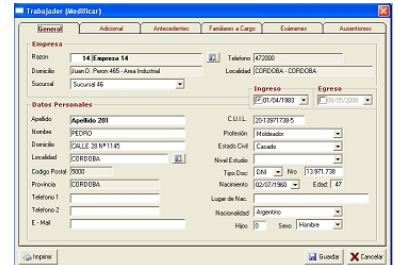

- Emisión de informes sobre el trabajo realizado
- Interfaz con archivos Word, con los cuales la empresa puede crear su plantilla de pericia y el sistema automáticamente completa y genera el nuevo archivo.

- **Medicina preventiva**

- Registra actividades llevadas a cabo en las empresas, permitiendo luego un estricto control y recordatorio de las tareas realizadas, como así también quienes se vieron afectados.

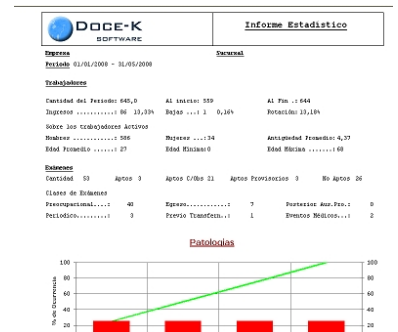

- **Tecnología**

- Desarrollado con tecnología confiable y compatible con Windows.
- Interfaces personalizables para exportar información a Word y Excel.
- El sistema funciona en red, con una arquitectura cliente – servidor, utilizando una de las bases de datos más confiables del mercado: Microsoft SQL Server en su versión gratuita MSDE / SQL 2005 Express.

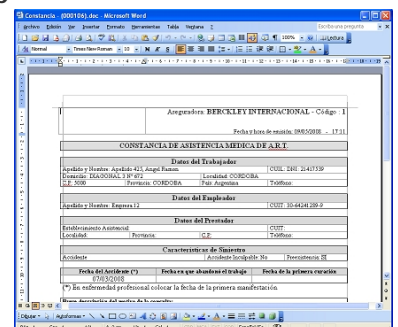

- **Seguridad**

- Simple y eficaz control de seguridad a todas las funcionalidades del sistema.
- Trabaja con perfiles de usuarios, lo cual agiliza la tarea de aplicar políticas de seguridad.
- Cada perfil otorga permisos a cada una de las ventanas del sistema, como así también a funcionalidades específicas de las mismas.
- Todo el control de seguridad es aplicado según el usuario logueado en el sistema

## Supervisión Médica

- **Dr. Carlos D. Acosta**  
Especialista en Medicina del Trabajo. Universidad Favaloro  
M.P. 12541/7 C.E. 11401 M.E. Nacional 6498  
Especialista en Medicina Legal. Universidad Nacional de Córdoba  
M.P. 12973

## Más Información

**Doce-K Software** se dedica al desarrollo de software para profesionales y empresas. Con el objetivo de generar sistemas de utilidad, fácil uso y que potencien al negocio.

Desde sus inicios la empresa se ha especializado en software para la salud ocupación, siendo **LABORALSOFT** el resultado continuo del Know how adquirido.

Para más información sobre el sistema puede utilizar cualquiera de las siguientes

Líneas de contacto:



[www.laboralsoft.com.ar](http://www.laboralsoft.com.ar)



laboralsoft



[ventas@laboralsoft.com.ar](mailto:ventas@laboralsoft.com.ar)



ventas@laboralsoft.com.ar

